

N°8 - 03 novembre 2026

La Gazette Libre de SMO

Le Fanzine " Politique de la ville "

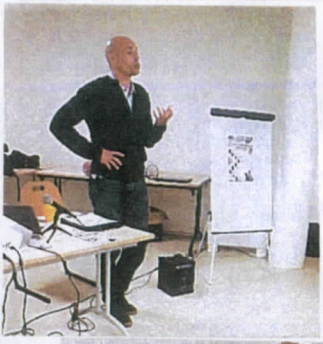







NOUVELLES CONFÉRENCES-DÉBATS DE L'UNIVERSITÉ POPULAIRE DE SAINT-MICHEL-SUR-ORGE.

Reprise en beauté des conférences dans une nouvelle salle :
La salle des Glaises, 30 rue des Processions à St Michel-sur-Orge.
La première conférence avec Jean-Charles fut très instructive, [illegible] essentiel.

Il y a un beau programme qui s'annonce :

- Mardi 10 novembre 2026 Pierre BOYER Médecin.
  Auteur de " Faire du soin toute une histoire "
- Mardi 08 décembre Benjamin FIORINI -
  Maître de conférences en droit - Les tribunaux populaires.
- Mardi 12 janvier 2027 Mickaël MELLADO - Artiste musicien.
  《 Le didgeridoo, instrument des aborigènes d'Australie 》.

...

N'hésitez pas à prendre contact pour connaître l'horaire et la salle où doit avoir lieu la conférence (il peut y avoir, occasionnellement, un changement de salle). Informez-vous également sur les prochaines conférences.

www.universitepopulairedesaintmichelsurorge.com

upop.smso

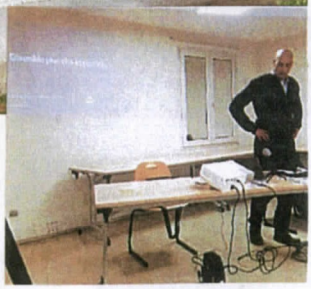

Rejoins-nous sur WhatsApp !

HOMMAGE

Yayoi Kusama

Artiste japonaise





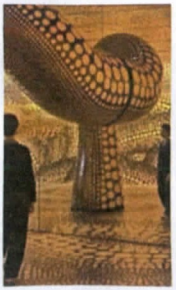

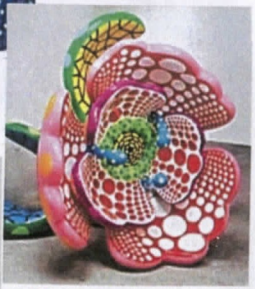

Née	Décédée
22 mars 1929	14 août 2026









Yayoi KUSAMA

Née en 1929 à Matsumoto, Yayoi est la benjamine d'une fratrie de quatre enfants d'une famille aisée.
La petite Yayoi dessine pour échapper aux hallucinations dont elle souffre. " Tout a commencé par les hallucinations " affirme Kusama, dont les premiers souvenirs remontent à ses dix ans.
Elle est classée comme artiste conceptuelle, performeuse, artiste d'objet, modéliste, photographe, sculptrice, artiste d'installation, romancière, dessinatrice, peintre et poétesse.
Après un séjour de quelques années aux États-unis, fatiguée mentalement, Yayoi rentre définitivement au Japon en 1973.
À partir de 1977, elle vit dans l'hôpital psychiatrique Seiwa à Tokyo. Elle dispose d'un atelier en plus de sa chambre au sein de l'hôpital. Son " studio ", lieu de travail de son équipe, est situé de l'autre côté de la rue.
Sa mort est annoncée le 27 août 2026 sur le site du Yayoi Kusama Museum. Elle est morte le 14 août 2026 à 97 ans, dans un hôpital de Tokyo.
《 J'aimerais continuer à dessiner et quand je me réincarnerai, j'aimerais encore renaître artiste. 》
Cette artiste japonaise a eu une vie si riche que l'on aurait pu en faire un film.







La députée Sandrine ROUSSEAU et un élu du 12ème arrondissement de Paris ont soutenu le combat des TTDS contre l'article 25 de la loi intégrale contre les VSS qui criminalisait leurs activités.

L'article 25 de la proposition de loi intégrale contre les violences sexistes et sexuelles a fait l'objet d'une réécriture par un amendement du gouvernement adopté à l'Assemblée nationale.

CETTE MODIFICATION SATISFAIT LES TTDS QUI VOIENT LEUR ACTIVITÉ SAUVEGARDÉE.

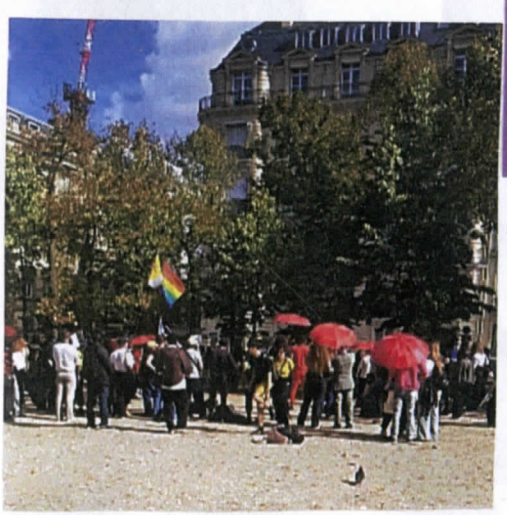

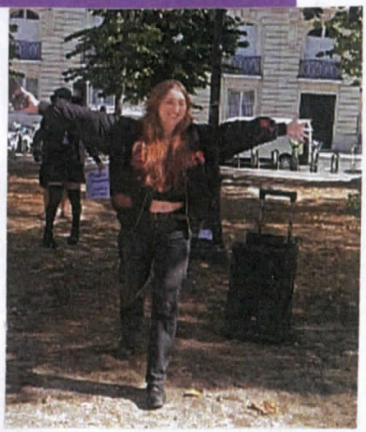

Cela fait du bien lorsque l'on gagne un combat !

noustoutes.org

120

féminicides

depuis le début de l'année 2026





Lundi 21 septembre 2026, à Céret (66, Pyrénées Orientales), une femme, âgée de 50 ans, mère de 2 enfants, a été poignardée à mort à son domicile par son fils. Celui-ci a ensuite tenté de se suicider. Un matricide est aussi un féminicide.

Source(s) : Midi Libre





LE RACISME TUE





« Il ne faut pas avoir peur du bonheur.
C'est seulement un bon moment à passer. »
Romain Gary

Ne pas jeter sur la voie publique

CONTACT :
smosopocu@gmail.com

Directeur de la publication :
Louis Riffard
06.44.01.59.80